

MAISON DE VILLE - TYPE E

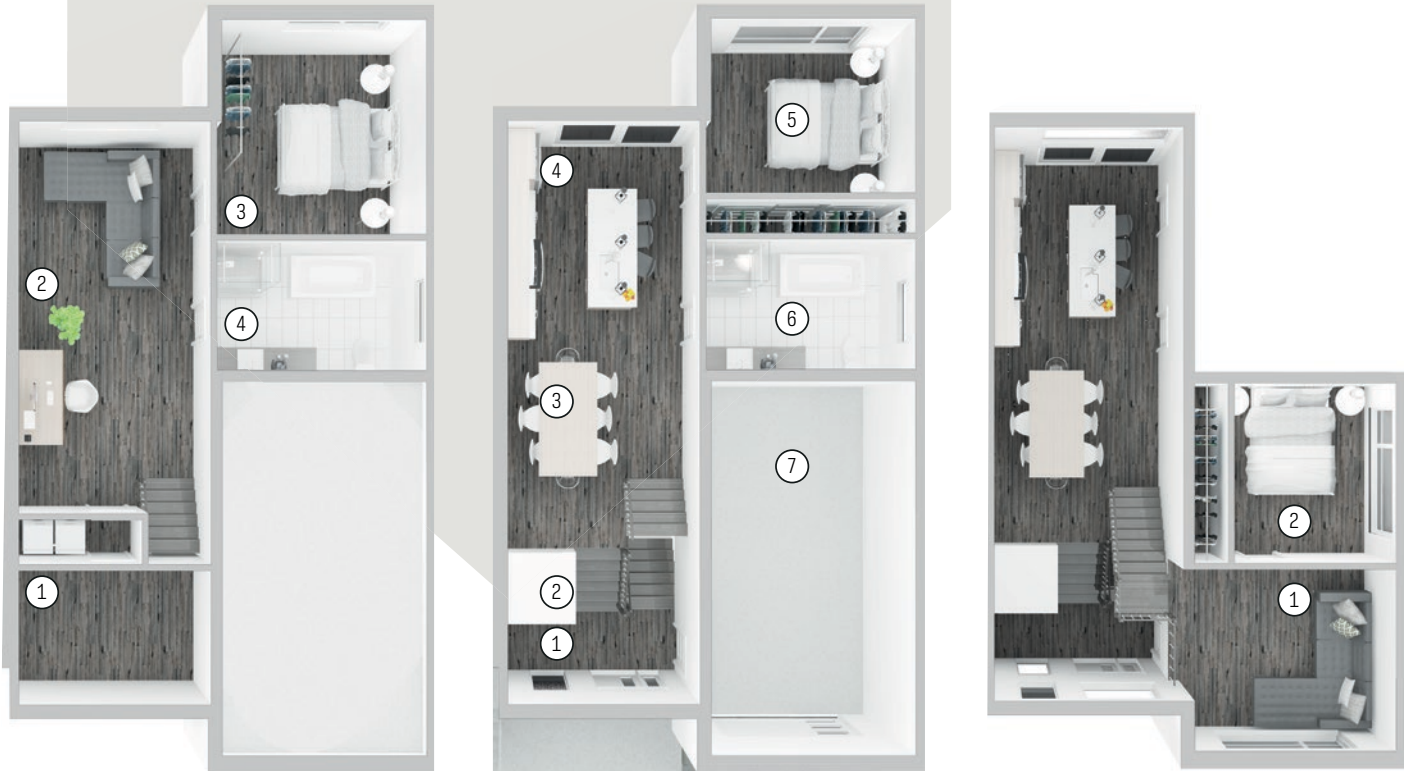

Plan du sous-sol

- ① Partie basse **10'-3" x 7'-6"**
- ② Salle familiale **11'-3" x 23'**
- ③ Chambre **12'-3" x 12'-8"**
- ④ Salle de bain **12'-3" x 8'**

Plan du rez-de-chaussée

- ① Vestibule **7'-10" x 4'**
- ② Walk-in **3'-6" x 3'-8"**
- ③ Salle à manger **11'-3" x 15'-8"**
- ④ Cuisine **11'-3" x 10'-2"**
- ⑤ Chambre 1 **12' x 10'-3"**
- ⑥ Salle de bain **12'-1" x 7'-8"**
- ⑦ Garage **12' x 22'**

Plan du 2^e étage

- ① Salon **12' x 10'-10"**
- ② Chambre 2 **9'-11" x 10'-7"**